LAND CRUISER

DER TOYOTA LAND CRUISER ALLES ANDERE IST SPIELZEUG

Der Land Cruiser verkörpert seit fast 70 Jahren Erfahrung von Ingenieuren und Fahrern auf der ganzen Welt und ist über Grenzen hinweg das Synonym für Langlebigkeit, leidenschaftlichen Fahrspaß und bedingungslose Geländetauglichkeit.

Ein Premium-Geländewagen, der herausragenden On- und Offroad-Fahrkomfort mit einem Höchstmaß an Sicherheit vereint. Mit seiner beeindruckenden Performance setzt er sich in jedem Gelände durch und gilt weiterhin als der Maßstab in seiner Klasse.

LAND CRUISER

SOUVERÄNES STATEMENT

Ausdrucksstarkes Design und der Ruf der Unzerstörbarkeit gehen beim Land Cruiser Hand in Hand. Jede Form folgt einer klaren Funktion. Beispielsweise bietet die optimierte Motorhaube eine verbesserte Sicht auf den Bereich vor dem Fahrzeug.

Durch die erhöhte Sitzposition hat der Fahrer immer den perfekten Überblick. So genießt man im Land Cruiser auch im Straßenverkehr stets ein überlegenes Gefühl der Gelassenheit. Erleben Sie Souveränität pur.

HANDWERKSKUNST FÜR HÖCHSTEN KOMFORT

Eine einzigartige Mischung aus Funktionalität, hochwertiger Verarbeitung und Liebe zum Detail macht jede Fahrt im Land Cruiser zum Erlebnis. Die effektive Sitzbelüftung für Fahrer und Beifahrer, die von den beheizbaren Rücksitzen* aus einstellbare Klimatisierung des Fahrzeugfonds sowie die 3-Zonen-Klimaautomatik* bieten höchsten Komfort im eleganten, modernen Interieur. Zudem schwenken die Seitenspiegel beim Einlegen des Rückwärtsganges automatisch leicht nach unten.* Dadurch wird z.B. in Parksituationen die Sicht auf die hintere seitliche Fahrzeugumgebung verbessert.

TOWER CONTROL
Die elegante Mittelkonsole ist Blickfang und Komfortzone in einem: Der große Toyota Touch Multimedia-Monitor* zeigt die Bilder der Rückfahrkamera, dient optional als Navi-Bildschirm und steuert alle Audio-Funktionen. Zudem genießen Sie mit Apple CarPlay® und Android Auto® komfortablen Zugriff auf zahlreiche Apps Ihres Smartphones, die Ihnen auf dem Monitor angezeigt werden. Intuitiv angeordnete Bedienelemente für die Fahrdynamik-Regelung*, die innovative Traktions-Elektronik und weitere Komfort-Funktionen ermöglichen ein extrem fokussiertes Fahrerlebnis.

*Ausstattungsabhängig.

Apple CarPlay ist eine eingetragene Marke der Apple Inc.
Android ist eine eingetragene Marke der Google LLC.

ON-ROAD OFF-ROAD ALLES UNTER KONTROLLE

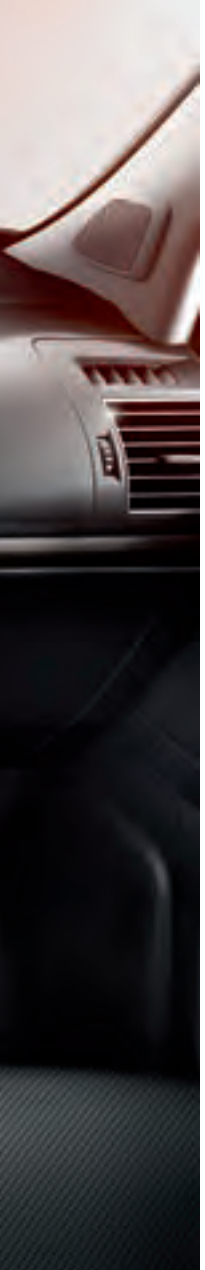

Die Fülle an hochmodernen On-Board-Technologien macht den Land Cruiser zu einem innovativen Premium-Geländewagen. Der perfekt in die elegante Mittelkonsole integrierte neue 9-Zoll große Multimedia-Farb-Monitor* zeigt die Kamerabilder der Fahrassistenten. Spezielle Off-Road-Assistenzsysteme heben das Fahrgefühl auf ein neues Level. Denn der innovative Multi-Terrain-Monitor (MTM)* mit Unterbodensicht und die Multi-Terrain-Select-Funktion (MTS)* unterstützen Sie bei Fahrten in unwegsames Gelände.

1. FAHRMODUS-SELEKTOR
Der Land Cruiser passt sich Ihrem Fahrstil und den Fahrbahnbedingungen an. Wählen Sie den gewünschten Fahrmodus und das System optimiert automatisch Effizienz, Dynamik und Fahrverhalten – vom Motor über das Getriebe bis zur elektronischen Servolenkung (EPS), vom geschwindigkeitsabhängigen Ansprechverhalten der Lenkung (VFC) über die automatische Dämpfer- und Fahrwerkkontrolle (AVS) bis zur Klimaanlage.

2. TFT-MONITOR
Das 4,2 Zoll große TFT-Multi-Informationsdisplay* im Kombi-Instrument bietet Ihnen alle wichtigen Fahrinformationen auf einen Blick. Darunter auch die Anzeige des Reifendrucks, die den Druck jedes einzelnen Reifens permanent prüft – inklusive des vollwertigen Reserverades. Bei zu geringem Reifendruck werden Sie durch einen Warnhinweis umgehend informiert – für ein Extra an Sicherheit.

*Ausstattungsabhängig.

VARIABILITÄT GEHÖRT ZU IHREM LEBEN

Ob Sie unbekanntes Gelände erkunden oder sich einen Weg durch den Großstadtdschungel bahnen. Ob ein Großeinkauf verstaut oder das Gepäck für eine Weltreise untergebracht werden muß: Der Land Cruiser bietet für jede Herausforderung den optimalen Raum. Und dank der mit einer Hand zu öffnenden großen Scheibe der Heckklappe lassen sich auch kleinere Dinge schnell und einfach verstauen.

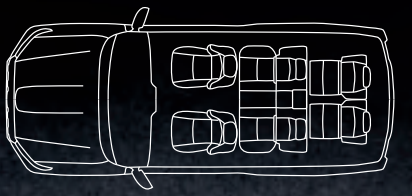

7 Passagiere*

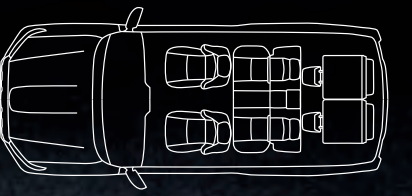

5 Passagiere*
3. Sitzreihe umgelegt.

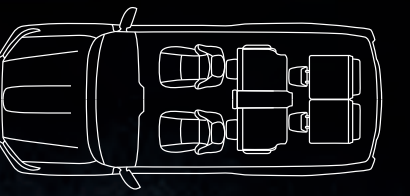

2 Passagiere*
2. und 3. Sitzreihe umgelegt.

*3. Sitzreihe ausstattungsabhängig.

3,0 TONNEN ANHÄNGELAST

Auflastung für 3,5 Tonnen auf Antrag über Toyota Händler möglich.

ANHÄNGER-STABILISIERUNGSKONTROLLE
Im Anhängerbetrieb erkennen Sensoren wenn der Anhänger ins Schlingern gerät. Dann hilft das System, das Gespann durch dosierte Bremseingriffe zu stabilisieren.

ON-ROAD BESTE PERFORMANCE

Lasten ziehen, bei Regen, Schnee und Eis durch jedes Terrain: Der Land Cruiser vereint wie kein anderes SUV Dynamik mit wegweisender Geländegängigkeit und hohem Fahrkomfort. On-Road wie Off-Road – immer mit erstklassiger Performance.

DYNAMISCHE FAHRWERKSKONTROLLE (KDSS)*, ON-ROAD-BETRIEB
Mit KDSS verfügt der Land Cruiser über eine elektronisch gesteuerte Hydraulikfederung. Auf asphaltierten Straßen bietet das System höchsten Fahrkomfort, indem es z.B. in Kurven die Karosserieneigung minimiert. Abhängig vom Untergrund optimiert es zugleich das Zusammenspiel der vorderen und hinteren Achs-Stabilisatoren.

FAHRMODUS-SELEKTOR*
Wählen Sie den gewünschten Fahrmodus, um die Einstellungen für Motor, Getriebe, Lenkung und Federung optimal an Ihren Fahrstil und die Fahrbahnbedingungen anzupassen.

HINTERACHSE MIT TORSEN-SPERRDIFFERENZIAL*
Das Torsen-Sperrdifferenzial (LSD) für die Hinterachse verbessert Stabilität und Bodenhaftung auf unebenen Straßen und bei Glätte.

*Ausstattungsabhängig.

OFF-ROAD IN JEDEM GELÄNDE ZUHAUSE

Flüsse durchwaten, extreme Steigungen erklimmen, unwegsame Steinpisten bezwingen: Der Land Cruiser meistert solche Herausforderungen in legendärer Art und Weise.

MULTI-TERRAIN-MONITOR (MTM) MIT UNDER-VEHICLE-TERRAIN-VIEW*
Der Multi-Terrain-Monitor bietet optimale Übersicht über die unmittelbare Fahrzeugumgebung und unterstützt Sie dabei, auf Kurs zu bleiben oder möglichen Gefahren auszuweichen. Die Funktion Under-Vehicle-Terrain-View behält den Bereich direkt vor dem Fahrzeug im Blick. Das System kombiniert diese Kamerabilder mit Informationen zur Reifenposition. So erhalten Sie eine realistische Ansicht des Untergrunds.

PANORAMA-MONITOR MIT 360° RUNDUM-SICHT
Für müheloses Fahren im Gelände und in engen Gassen: Mit dem Panorama-Monitor inklusive Lenk- und Neigungswinkelanzeige bietet der Land Cruiser nahezu eine 360-Grad-Rundumsicht in 3D und unterstützt Sie, Hindernisse frühzeitig zu erkennen.

MULTI-TERRAIN-SELECT (MTS) PLUS CRAWL-CONTROL*
Mit einer Auswahl aus fünf Gelände-Modi macht der Land Cruiser jedes Terrain zu seinem Zuhause. In Abhängigkeit von den Geländebedingungen reduziert MTS automatisch das Durchdrehen der Räder. Die Crawl-Control-Funktion ist eine Geschwindigkeitsregelanlage für das Gelände, so dass Sie sich ganz auf das Lenken konzentrieren können – den Rest macht der Land Cruiser.

AKTIVE ANTRIEBSSCHLUPFREGELUNG (A-TRC)
Die aktive Antriebsschlupfregelung reagiert bei durchdrehenden Rädern und stabilisiert das Fahrzeug beim Fahren auf rutschiger Fahrbahn oder auf matschigem Untergrund, ohne die Motorleistung zu reduzieren.

*Ausstattungsabhängig.

Steigfähigkeit

Böschungswinkel und mittiger Rampenwinkel

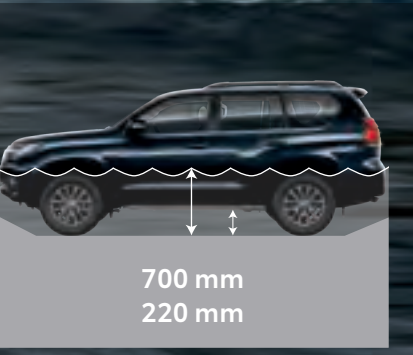

Wattiefe/Bodenfreiheit

Kippwinkel

LAND CRUISER

QUALITÄT-KÖNIGSKLASSE

Die einzigartige DNA des Land Cruiser vereint ein Höchstmaß an Qualität, Langlebigkeit und Zuverlässigkeit. Seine kompromisslose Geländegängigkeit verdankt er einer extrem widerstandsfähigen, steifen Karosserie auf einer Leiterrahmenkonstruktion und einer Vielzahl an innovativen Steuerungs- und Regeltechnologien. Diese Überlegenheit hat der Land Cruiser weltweit unter Beweis gestellt. Ganz gleich, wohin ihn seine Missionen führen. Ob in bergige oder tropische Regionen, in die Weiten Zentralasiens und Russlands, oder die Wildnis Afrikas. In seinen Paradedisziplinen Geländetauglichkeit, Zugeigenschaften, Zuverlässigkeit und Qualität bleibt er so gut wie unschlagbar. So gilt er weiterhin als lebende Legende der Unverwüstlichkeit.

LEITERRAHMENKONSTRUKTION
Der Einsatz hochfester Stahlbleche sorgt für eine extrem stabile Karosseriestruktur von maximaler Robustheit und Festigkeit. Dieses stabile Rückgrat schützt das Wageninnere und reduziert die Stoßkräfte, die insbesondere beim Fahren in unwegsamen Gelände entstehen.

BERGANFAHRKONTROLLE* (HAC), BERGABFAHRKONTROLLE* (DAC)
Das HAC-System unterstützt Sie beim sanften und sicheren Anfahren auch an extremen Steigungen und verhindert ein Zurückrollen des Fahrzeugs. Bei steilen Bergabfahrten stabilisiert das DAC-System das Fahrzeug durch gezieltes, punktuelles Abbremsen einzelner Rädern. Das ermöglicht kontinuierliches, kontrolliertes Bergabfahren, ohne das einzelne Räder blockieren, oder das Fahrzeug ins Rutschen gerät.

AKTIVES DÄMPFUNGSSYSTEM (AVS)
Das aktive Dämpfungssystem steuert automatisch die Dämpfungsrate des Fahrwerks je nach Fahrbahnbeschaffenheit und Fahrbedingungen. Drei Modi stehen zur Auswahl: Komfort, Normal oder Sport.

*Für Automatikgetriebe.

TOYOTA SAFETY SENSE

FERNLICHTASSISTENT (AHB)*
Ist die Fahrbahn frei, aktiviert das System automatisch das Fernlicht. Sobald sich andere Verkehrsteilnehmer nähern, schaltet der Assistent auf Abblendlicht, damit diese nicht geblendet werden.

ADAPTIVE GESCHWINDIGKEITSREGELANLAGE*
Die radargestützte adaptive Geschwindigkeitsregelanlage hält das Fahrzeug konstant auf einer zuvor eingestellten Geschwindigkeit und in einem definierten Sicherheitsabstand zum vorausfahrenden Fahrzeug. Das System passt Abstand und Geschwindigkeit durch selbsttätiges Bremsen und Beschleunigen variabel dem fließenden Verkehr an.

SPURHALTEASSISTENT (LDA)*
Mithilfe einer eingebauten Kamera erkennt der Spurhalteassistent die Fahrbahnmarkierungen und warnt den Fahrer optisch und akustisch, sobald das Fahrzeug die Spur verlässt, ohne dass der Blinker betätigt wurde. So wird die Kollisionsgefahr mit anderen Fahrzeugen oder ein Abkommen von der Fahrbahn zum Beispiel durch Übermüdung erheblich verringert.

VERKEHRSSCHILDERKENNUNG (RSA)*
Wichtige Verkehrsschilder wie Geschwindigkeits-beschränkungen und Überholverbote werden durch die Verkehrsschilderkennung per Kamera erkannt und dem Fahrer, solange diese gültig sind, klar auf dem großen TFT-Multi-Info-Farbdisplay in seinem Blickfeld angezeigt.

PRE-COLLISION SYSTEM (PCS) MIT FUSSGÄNGERERKENNUNG*
Das Radar/Kamera-gestützte System überwacht die Fahrtrichtung bzgl. anderer Verkehrsteilnehmer. Das PCS-System ist in der Lage, nicht nur Hindernisse und Fußgänger bei Tageslicht zu erkennen, sondern es kann auch Fußgänger bei Nacht und Fahrradfahrer am Tag identifizieren. Bei Kollisionsgefahr, wird optisch und akustisch gewarnt. Reagiert der Fahrer nicht, erfolgt eine dosierte, selbstständige Abbremsung bis hin zur Vollbremsung. Das verhindert eine Kollision oder minimiert deren Folgen.

*Ausstattungsabhängig.

KRAFTWERK

Motor	Leistung	Verbrauch kombiniert*	CO_2-Emissionen kombiniert*	CO_2-Effizienzklasse
2,8 Liter Diesel D-4D 6-Gang-Schaltung Permanenter Allradantrieb	**150** kW (204 PS)	**7,6–7,3** l/100 km	**201–193** g/km	**C** (3-Türer) **B** (5-Türer)
2,8 Liter Diesel D-4D 6-Stufen-Automatik Permanenter Allradantrieb	**150** kW (204 PS)	**7,6–7,2** l/100 km	**199–191** g/km	**C** (3-Türer) **B** (5-Türer)

*Kraftstoffverbrauch in l/100 km: außerorts 7,2–6,6 / innerorts 8,8–8,1 / kombiniert 7,6–7,2; CO_2-Emissionen in g/km: kombiniert 201–191. Derzeit gesetzlich vorgeschriebene Angaben gemäß Pkw-EnVKV, basierend auf NEFZ-Werten. Bis zur Änderung der Pkw-EnVKV dürfen die häufig höheren WLTP-Werte nicht anstelle der NEFZ-Werte angegeben werden. Die Kfz-Steuer richtet sich bereits jetzt nach den WLTP-Werten.

Weitere Informationen zu den Motoren und zur Verfügbarkeit je Ausstattungsvariante im beiliegenden Dokument „Land Cruiser Preise und Fakten".

LAND CRUISER

5-Türer

3-Türer

Wesentliche Ausstattung / Außen

— Allradantrieb, permanent
— Abblendlichtautomatik
— Blinkleuchten mit LED-Technik, in den Außenspiegeln integriert
— Brems-Assistent (BA) und elektronische Bremskraftverteilung (EBD)
— Getriebeuntersetzung, elektrisch zuschaltbar
— Multi-Terrain-ABS
— Nebelscheinwerfer LED
— Torsen®-Zentraldifferenzial, 100% sperrbar
— 17"-Leichtmetallfelgen
— Außenspiegel, elektrisch, beheizbar, anklappbar
— Einparkhilfe für Fahrzeugheck
— Stoßfänger, in Wagenfarbe lackiert
— Tagfahrlicht LED
— Türgriffe und Trittbretter, schwarz

Wesentliche Ausstattung / Innen
— Geschwindigkeitsregelanlage, adaptiv
— 7 Airbags (inkl. Knieairbag für Fahrer)
— Anhängerstabilisierungskontrolle (nur für 5-Türer)
— Berganfahr- und Bergabfahrkontrolle (HAC+DAC)/ (nur für Automatikgetriebe)
— VSC (elektronische Stabilitätskontrolle) mit A-TRC (aktive Antriebsschlupfregelung)
— Reifendruckkontrollsystem
— Fahrersitz höhenverstellbar, mit einstellbarer Lendenwirbelstütze
— Fensterheber, elektrisch (bei 3-Türer nur vorne)
— Klimaanlage, manuell
— Servolenkung, geschwindigkeitsabhängig (VFC)
— Smart-Key-System: schlüsselloses Öffnen/Verschließen der Türen und Starten des Motors per Start-/Stop-Knopf
— Start-/Stop-System

Optionen:
— Dachreling, silber oder schwarz
— Anhängezugvorrichtung, abnehmbar

LAND CRUISER COMFORT

Wesentliche Ausstattung / Außen (zusätzlich/abweichend zu Land Cruiser)
— Frontgrill, mit Chrom-Einsätzen
— Türgriffe, in Wagenfarbe lackiert
— LED-Scheinwerfer (nur für 5-Türer)
— Scheinwerferreinigungsanlage (nur für 5-Türer)
— Außenspiegel in Wagenfarbe

Optionen:
— Navigationssystem Toyota Touch&Go
— Glas/Schiebe-/Hebedach
— Lederausstattung mit beheizbaren und belüfteten vorderen Sitzen
— Dachreling, silber oder schwarz
— Anhängezugvorrichtung, abnehmbar

Wesentliche Ausstattung / Innen (zusätzlich/abweichend zu Land Cruiser)

— Fahrer- und Beifahrersitz elektrisch einstellbar (nur für 5-Türer)
— Sitzheizung für Fahrer und Beifahrer (nur für 5-Türer)
— Rücksitzbank, verschiebbar (nur für 5-Türer)
— Gepäckraumschienen (nur für 5-Türer)
— Geschwindigkeitsregelanlage, elektronisch
— Klimaautomatik, 2-Zonen (nur für 3-Türer)
— Klimaautomatik, 3-Zonen (nur für 5-Türer)
— Klimasteuerung zusätzlich für Passagiere der 2. Sitzreihe (nur für 5-Türer)
— Lederlenkrad mit Bedienelementen
— Multimedia-Audiosystem Toyota Touch mit Rückfahrkamera
— 9 Lautsprecher
— Smartphone-Integration per Apple CarPlay™ und Android Auto™
— Digitalradio DAB+
— Zusatzsteckdose, 220V, im Kofferraum

Apple CarPlay ist eine eingetragene Marke der Apple Inc.
Android ist eine eingetragene Marke der Google LLC.

LAND CRUISER EXECUTIVE

Wesentliche Ausstattung / Außen
(zusätzlich/abweichend zu Land Cruiser Comfort)

— 360°-Kamera-System mit Rundumsicht
— Toyota Safety Sense mit
  – Pre-Collision System (PCS) und Fußgängererkennung
  – Adaptive Geschwindigkeitsregelung
  – Spurhalteassistent (LDA)
  – Fernlichtassistent (AHB)
  – Verkehrsschilderkennung (RSA)
— 19" Leichtmetallfelgen
— Privacy Glas, verstärkte Tönung der hinteren Seitenscheiben und der Heckscheibe
— Regensensor
— Einparkhilfe für Fahrzeugfront und -heck
— Toter-Winkel-Warner (BSM)
— Ruckfahrassistent (RCTA)

Zusätzliche Ausstattung nur für Land Cruiser 5-Türer:

— Torsen-Differential, hinten

Abbildungen zeigen Sonderausstattung.

Wesentliche Ausstattung / Innen (zusätzlich/abweichend zu Land Cruiser Comfort)
— Navigationssystem Toyota Touch&Go mit Rückfahrkamera
— JBL Premium-Soundsystem mit 14 Lautsprechern (nur für 5-Türer)
— Premium-Soundsystem mit 12 Lautsprechern (nur für 3-Türer)
— Dynamische Fahrwerkskontrolle (KDSS) (nur für 5-Türer)
— Fahrmodus-Selektor mit 3 Fahrprogrammen
— Lenksäule elektrisch, verstellbar
— Lederausstattung
— Sitzheizung vorne und bei 5-Türer in 2. Sitzreihe rechts und links
— Sitzbelüftung vorne (nur für 5-Türer)
— Lederlenkrad beheizbar

Optionen:
— Glas/Schiebe-/Hebedach
— Lederausstattung, 2-farbig
— 3. Sitzreihe
— Geländepaket
— Dachreling, silber oder schwarz
— Anhängezugvorrichtung, abnehmbar

LAND CRUISER TEC-EDITION

Wesentliche Ausstattung / Außen (zusätzlich/abweichend zu Land Cruiser Executive)
— Glas-Schiebe-/Hebedach, elektrisch
— Klarglas-Rückleuchten

Wesentliche Ausstattung / Innen (zusätzlich/abweichend zu Land Cruiser Executive)
— Aktive Niveauregulierung (AHC)
— Aktives Dämpfungssystem (AVS)
— Multi-Terrain-Monitor
— Multi-Terrain-Select mit Crawl Control
— Memory-Funktion für Fahrersitz
— Fahrmodus-Selektor mit 5 Fahrprogrammen
— Chrom-Applikation in Schwarz
— Innenraum-Dekoelemente in Schwarz

Optionen:
— Differentialsperre
— Lederausstattung, 2-farbig
— 3. Sitzreihe
— Dachreling, silber oder schwarz
— Anhängezugvorrichtung, abnehmbar

FARBEN

040 schneeweiß

070 novaweiß perleffekt*

1F7 platinsilber metallic*

1G3 marlingrau metallic*

4X4 vintagebraun perleffekt*

221 azuritblau metallic*

218 tiefschwarz mica metallic*

4V8 avantgarde bronze metallic*

3R3 navachorot mica metallic*

Erfahrungsgemäß können Druckfarben den Farbton von Lackierungen nicht originalgetreu wiedergeben. Die Abb. vermitteln einen Eindruck der Lackfarben. Kombinationen einzelner Ausstattungsdetails in diesem Kapitel sind evt. nicht in allen Fällen erhältlich. Spezielle Informationen stehen in der Dokumentation: Land Cruiser Preise und Fakten.

*Sonderausstattung auf Wunsch, gegen Aufpreis.

FELGEN

1. 17"-Leichtmetallfelge mit Bereifung 265/65R17
für Ausstattung Land Cruiser und Comfort

2. 19"-Leichtmetallfelge mit Bereifung 265/55R19
für Ausstattung Executive und TEC-Edition

3. 18"-Leichtmetallfelge, schwarz,
im 12-Speichendesign
(optional für alle Ausstattungsvarianten)

4. 19"-Leichtmetallfelge für Bereifung 265/55R19
(Zubehör für Ausstattung Executive und TEC-Edition)

1.

2.

3.

4.

POLSTER

1. Stoffpolster, beige
für Ausstattung „Land Cruiser“

2. Stoffpolster, schwarz
für Ausstattung „Land Cruiser“

3. Stoffpolster, beige
für Ausstattung Comfort

4. Stoffpolster, schwarz
für Ausstattung Comfort

5. Lederausstattung, beige
für Ausstattung Executive, optional für Ausstattung Comfort

6. Lederausstattung, schwarz
für Ausstattung Executive und TEC-Edition, optional für Ausstattung Comfort

WOW TOYOTA ORIGINAL ZUBEHÖR !

GEPÄCKNETZ HORIZONTAL

GEPÄCKNETZ VERTIKAL

LADERAUMTEILER
Nur verwendbar zusammen mit dem 1/2 oder 1/1 hohem Gepäckschutzgitter.

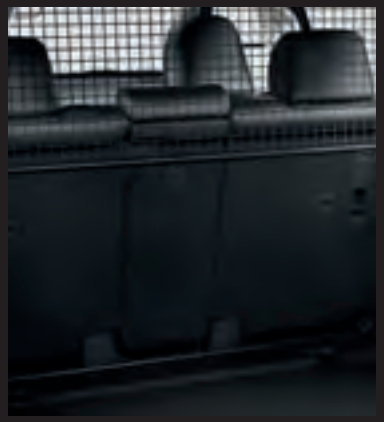

GEPÄCKSCHUTZGITTER
Aus schwarzem Stahl 1/2 oder 1/1 hoch.

Mit maßgeschneiderten Anbauteilen in 100% Toyota Qualität können Sie interessante Akzente setzen und Ihre Individualität noch besser zum Ausdruck bringen. Zugleich sind sie die perfekte Ergänzung für Ihren Land Cruiser.

1. DACHRELING
2. GEPÄCKSCHUTZGITTER, 1/1 HOCH
3. KOFFERRAUMSCHALENMATTE
4. ANHÄNGEZUGVORRICHTUNG

TOYOTA CAR GARANTIE 3+2
Die 2-jährige Anschlussgarantie an die 3-jährige Werksgarantie:
Alle Details auf toyota.de

HECKFAHRRADTRÄGER (SYMBOLBILD)

LEICHTMETALLFELGE, 19-ZOLL

DACH-BASISTRÄGER
Zur Montage verschiedenster Dachträger-Aufbauten.

DACHBOXEN
In verschiedenen Größen (Bild zeigt die Dachbox 700).

LEICHTMETALLFELGE
19-Zoll, schwarz, oberflächenpoliert.

Anhängezugvorrichtungen, horizontal abnehmbar, fest montiert, oder geflanscht.

UNTERFAHRSCHUTZ

CHROM-SET

Teile auch separat erhältlich.

SEITENSPIEGEL-ABDECKUNGEN, VERCHROMT

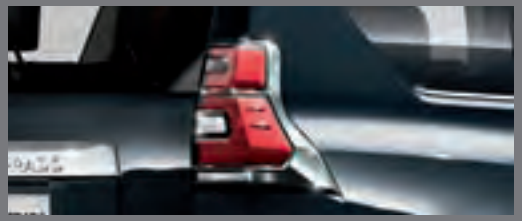

RÜCKLEUCHTEN-UMRANDUNGEN IN CHROM-OPTIK

AUSPUFFBLENDE, VERCHROMT

UNTERFAHRSCHUTZ-HECK, KUNSTSTOFF, SILBER

SEITENSCHUTZLEISTEN

FLANKENSCHUTZ AUS EDELSTAHL

KINDERSITZE, DIVERSE MODELLE
FÜR ALLE ALTERSGRUPPEN

SKI- UND SNOWBOARDTRÄGER

FAHRRADTRÄGER BARRACUDA

LADEKANTENSCHUTZ AUS EDELSTAHL

NAVIGATIONSSYSTEM TOYOTA TOUCH2&GO

WINDABWEISER

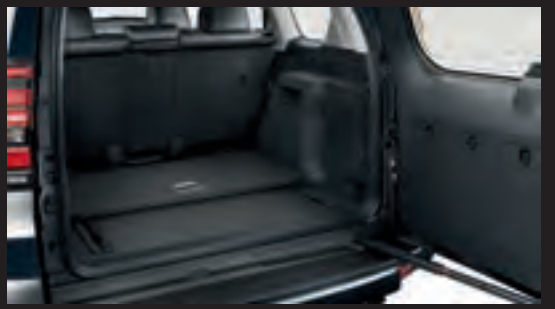

LADERAUMBODEN, VERSCHIEBBAR
FÜR KOMFORTABLES BELADEN

KÜHLBOX

FUSSMATTEN, PASSGENAU AUS GUMMI ODER
VELOURS IN ANTHRAZIT ODER BEIGE

ANHÄNGEZUGVORRICHTUNG (FEST)

ANHÄNGEZUGVORRICHTUNG (GEFLANSCHT)

ANHÄNGEZUGVORRICHTUNG (ABNEHMBAR)

QUERTRÄGER (FÜR DACHRELING)

DACHTRÄGER (5-TÜRER)

TRANSPORTTASCHE (FÜR DACHTRÄGER)

DACHBOX 200

DACHBOX 800

DACHRELING (SILBER)

HECK-CHROM-ZIERLEISTE

WINDABWEISER (FÜR GLAS-SCHIEBE-DACH)

HARTSCHALENDACHZELT COLUMBUS

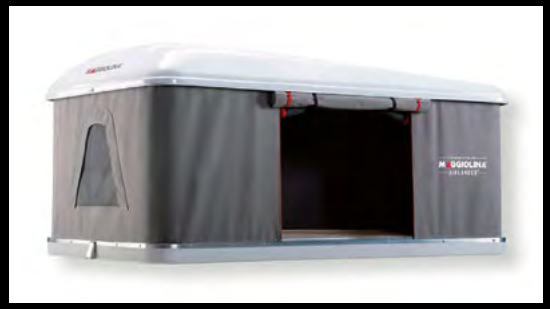

HARTSCHALENDACHZELT AIRLANDER

HARTSCHALENDACHZELT AIRTOP

CAMPINGBOX

DNA-DIEBSTAHLSCHUTZ

PANNENARTIKEL

FELGENSCHLÖSSER

SERVICE

Wer sich für einen Toyota entscheidet, bekommt weit mehr als ein modernes und hochwertiges Fahrzeug. Ob Rundum-Service, Finanzierung oder Versicherung – bei uns erhalten Sie alles persönlich auf Sie zugeschnitten und aus einer Hand. Qualität und Zuverlässigkeit, auf die man sich verlassen kann.

Toyota Qualität und Service

Der LC150 überzeugt Sie nicht nur mit seinem Design, seinem Komfort und jeder Menge Fahrspaß, sondern auch mit einem umfangreichen Servicepaket. Denn was auch passiert, Sie haben immer einen kompetenten Ansprechpartner. Ihr Toyota Händler erfüllt all Ihre Ansprüche und Erwartungen rund um das Thema Service schnell und kompetent und ist erst dann zufrieden, wenn auch Sie es sind. Durch effiziente Arbeitsabläufe und den Einsatz modernster Diagnoseverfahren wird Ihnen dabei Qualität auf höchstem Niveau garantiert.

Toyota Garantie

Seit vielen Jahren sind die Automobile von Toyota für ihre Qualität und Langlebigkeit bekannt. Da wir diesen Vorteil an Sie weitergeben möchten, erhalten Sie auf den LC150 eine 3-Jahres-Garantie bis 100.000 km – im ersten Jahr sogar ohne Kilometerbegrenzung. Zusätzlich gewähren wir Ihnen eine 12-Jahres-Garantie gegen Durchrostung (von innen nach außen) und eine 3-Jahres-Garantie auf den Lack. Um unser absolutes Vertrauen in die Zuverlässigkeit und Langlebigkeit der Toyota Voll- Hybrid-Technologie zu demonstrieren, erhalten Sie auf die spezifischen Komponenten des Hybridantriebs eine 5-Jahres-Garantie bis 100.000 km. Zu den Hybrid-Komponenten zählen die Steuerungskomponenten für das Hybrid-System, die Hybrid-Batterie und der Inverter mit Spannungswandler. Damit Sie über viele Jahre Freude an Ihrem LC150 haben.

Toyota Original-Ersatz- und -Zubehörteile

Alle Toyota Original-Ersatz- und -Zubehörteile überzeugen durch ihre geprüfte Qualität, Passgenauigkeit und Langlebigkeit. Denn sie wurden mit der gleichen Sorgfalt entwickelt wie Ihr Toyota selbst. Werten Sie Ihren LC150 mit den Toyota Original-Zubehörteilen auf und setzen Sie Ihre eigenen Akzente. Und sollten Sie ein Toyota Original-Ersatz- oder -Zubehörteil benötigen, liefert der Teile- und Zubehörservice von Toyota i.d.R. innerhalb von 24 Stunden.

Toyota Eurocare

Sollten Sie mit Ihrem LC150 aufgrund einer Panne oder eines Unfalls einmal Hilfe brauchen, lassen wir Sie auch fernab von zu Hause nicht allein. Denn mit Toyota Eurocare stehen wir Ihnen in den ersten 3 Jahren nach Erstzulassung europaweit* zur Seite. Und je nachdem, wo Sie gerade Hilfe brauchen, haben wir immer die passende Lösung parat. Mehr Informationen über diesen umfangreichen Mobilitätsschutz können Sie dem beiliegenden Preis-/Datenblatt entnehmen.

Toyota Financial Services

Als Toyota Kunde verdienen Sie natürlich auch Finanzdienstleistungen in Toyota Qualität: Services, die ganz auf Ihre Bedürfnisse abgestimmt sind, mit attraktiven Konditionen und unkomplizierter Vertragsabwicklung. Toyota Financial Services bietet Ihnen alles aus einer Hand. Die moderne und intelligente Art des Autofahrens ist Leasing, natürlich auch für Privatkunden: Nutzen Sie einfach unsere maßgeschneiderten Leasingangebote mit niedrigen Raten und flexiblen Laufzeiten! Oder bevorzugen Sie den Autokauf? Der ist sehr bequem – dank unseren Finanzierungsangeboten mit individueller Anzahlung, flexiblen Laufzeiten und günstigen Monatsraten, sogar wenn Sie Wartung und Service gleich mit finanzieren. Fehlt nur noch die Kfz-Versicherung: Wählen Sie einfach nach Ihrem persönlichen Bedarf oder profitieren Sie von unseren günstigen Paketangeboten aus Leasing oder Finanzierung und Versicherung! Diese exklusiven Leistungen bietet Ihnen Toyota Financial Services. Denn wir möchten, dass Sie rundum optimal abgesichert sind.

Toyota Geschäftskunden Service

Der Toyota Geschäftskunden Service bietet Ihnen maßgeschneiderte Fuhrparklösungen aus einer Hand – mit Service und Produkten von höchster Qualität. Wir beraten Sie bei allen Fragen des professionellen Fuhrparkmanagements wie Abrechnungen, Finanzierungsmöglichkeiten und natürlich auch Full Service Leasing, Flottenversicherung und vielem mehr.

Für weitere Informationen wenden Sie sich bitte an Ihren Toyota Vertragshändler – Ihr kompetenter Ansprechpartner freut sich auf Ihren Besuch und hilft Ihnen gerne weiter!

*Außer Albanien, Ukraine, Russland, Weißrussland und dem nicht europäischen Teil der Türkei.

TOYOTA ENVIRONMENTAL CHALLENGE 2050

TOYOTA UND DIE UMWELT

Toyota hat sich 6 ökologische Herausforderungen gestellt, die bis zum Jahr 2050 ein Ziel erfüllen sollen:
Eine automobile Zukunft, die nachhaltige Mobilität im Einklang mit Umwelt und Gesellschaft gewährleistet.

Challenge 1
Entwicklung weiterer Fahrzeugmodelle mit „0“ Gramm CO_2-Ausstoß, wie dem Toyota Mirai.

Challenge 2
Ein ganzheitlicher, emissionsfreier Lebenszyklus für jedes Fahrzeug.

Challenge 3
Eine emissionsfreie Produktion in weltweit allen Toyota Werken.

Challenge 4
Minimierung und Optimierung des Wasserverbrauchs während der Produktion.

Challenge 5
Innovative Recyclinglösungen für eine nachhaltige Gesellschaft etablieren.

Challenge 6
Vorbild und Inspiration für eine Gesellschaft sein, die im Einklang mit der Natur lebt.

Design
Während der Entwicklung eines neuen Fahrzeugs werden alle Teile so optimiert, dass unnötige Umweltbelastungen möglichst vermieden werden.

Logistik
Toyota gibt den effizientesten und umweltfreundlichsten Logistik- und Lieferkonzepte immer den Vorzug.

Händlernetz
Auch in unseren Autohäusern nehmen wir unsere Umwelteffizienz sehr ernst und sind bestrebt diese stetig zu verbessern.

Original Teile & Zubehör
Nicht nur die individuelle Fahrweise beeinflusst die Mobilitätskosten. Besonders die Verwendung von Toyota Original-Teilen & Zubehör spart Ihnen durch hohe Qualität oftmals bares Geld. Auch die Natur profitiert von den hohen Umweltstandards unserer Teile.

Recycling
Recycling gehört zu unserer Unternehmenskultur.
Z.B. sind 95% eines LC150 wiederverwertbar.

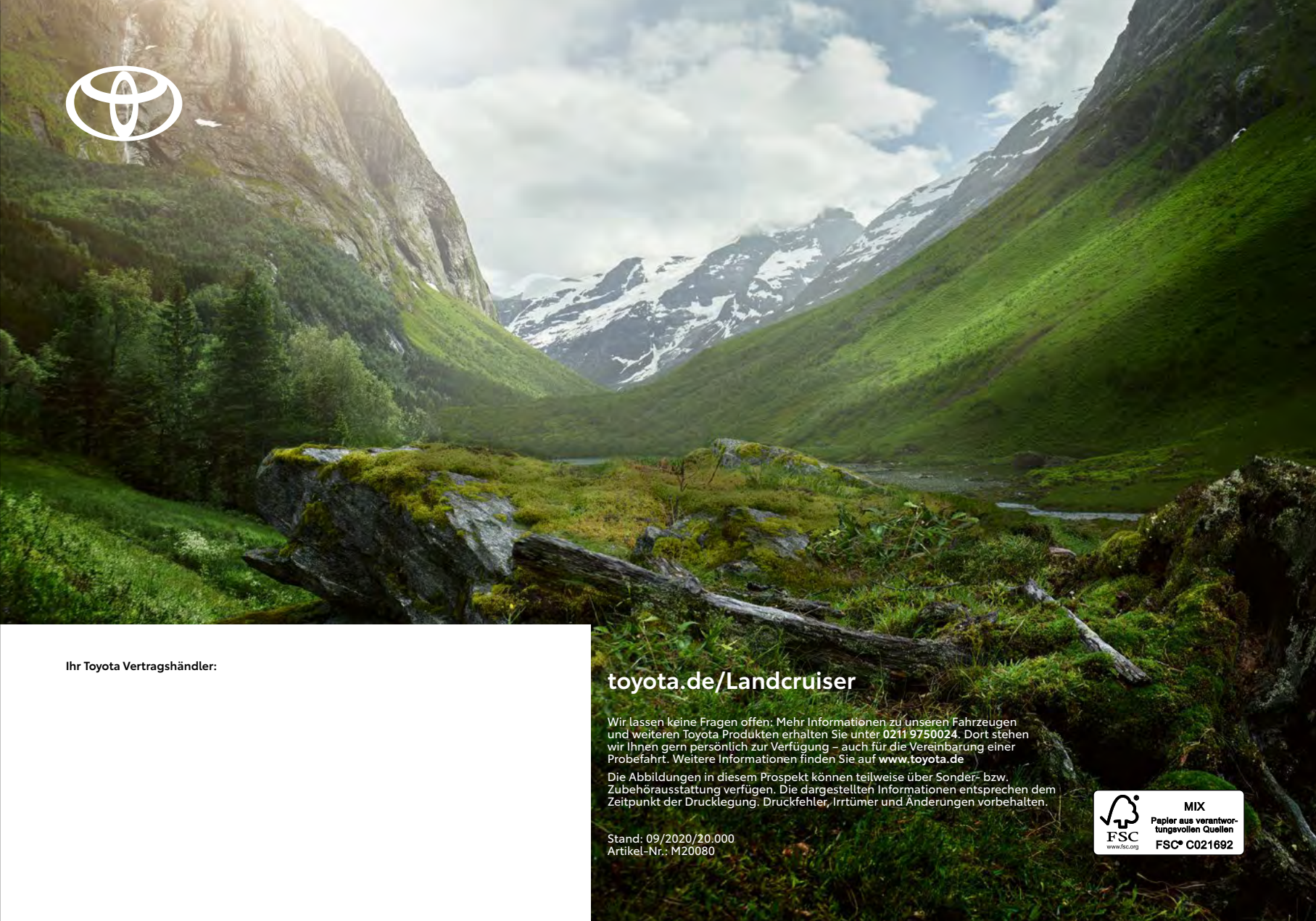

Ihr Toyota Vertragshändler:

toyota.de/Landcruiser

Wir lassen keine Fragen offen: Mehr Informationen zu unseren Fahrzeugen und weiteren Toyota Produkten erhalten Sie unter **0211 9750024**. Dort stehen wir Ihnen gern persönlich zur Verfügung – auch für die Vereinbarung einer Probefahrt. Weitere Informationen finden Sie auf **www.toyota.de**

Die Abbildungen in diesem Prospekt können teilweise über Sonder- bzw. Zubehörausstattung verfügen. Die dargestellten Informationen entsprechen dem Zeitpunkt der Drucklegung. Druckfehler, Irrtümer und Änderungen vorbehalten.

Stand: 09/2020/20.000
Artikel-Nr.: M20080

FSC
www.fsc.org
MIX
Papier aus verantwortungsvollen Quellen
FSC® C021692